

E-OKUL SİSTEMİ

HAFTALIK DERS DAĞITIM PROGRAMI

ARALIK 2010

İçindekiler:

1 – PROGRAM VE SİSTEMİN TANITIMI

2- HAFTALIK DERS DAĞITIM ÖN HAZIRLIK AŞAMALARI

3- FET DERS DAĞITIM PROGRAMININ KULLANILMASI

1- PROGRAM VE SİSTEM TANITIMI

Haftalık ders dağıtım programı, ilköğretim okullarında haftalık ders çizelgelerini bilgisayar desteği ile hızlı bir şekilde oluşturmak amacıyla uygulamaya alınmıştır. Ders çizelgesi oluşturmak gibi birden çok bileşenden oluşan ve çözümü kesinlik taşımayan uygulamalar için bilgisayar programlama yapay zeka çözümleri kullanılmaktadır. Yapay zeka uygulamaları dünya çapında geliştirilmekte olan çözümlerdir. Farklı yaklaşımlar kullanarak karmaşık problemlerin çözümüne ulaşmaya çalışır. Haftalık ders çizelgesi oluşturma (timetabling) ise bu alanlardan bir olup, çözüme farklı yaklaşım sunan uygulamalar mevcuttur. Bu uygulamalardan ücretsiz, açık kaynak kodlu olan FET (Free Timetabling Software) programının e-okul ile entegrasyonu sağlanarak okularımızın kullanımına sunulmuştur. Fet, yani ücretsiz zaman planlama yazılımı ile basit zaman çizelgelerini oluşturmaktan, bir üniversitenin yıllık ders çizelgelerinin oluşturulmasına kadar geniş bir yelpazede çözüm üretilebilmektedir. Program görsel öğelerden çok sunduğu seçenekler ile önplana çıkmaktadır.

Programın türkçe desteği olmasına rağmen kısıtlı bir destek vermektedir. Programın açık kaynak kodlu olması özelliği ile isteyen her kişi kendisine, okuluna özel çözümlerde üretebilir. Başlangıç olarak çok sık kullanılacak ve kullanıcıları yönlendirecek menüler türkçe olarak sunulmuştur. Zamanla program içindeki mesajların ve açıklamaların türkçeleştirilmesine devam edilecektir.

FET programı orjinal versiyonun ekran görüntüsü aşağıdaki gibidir.

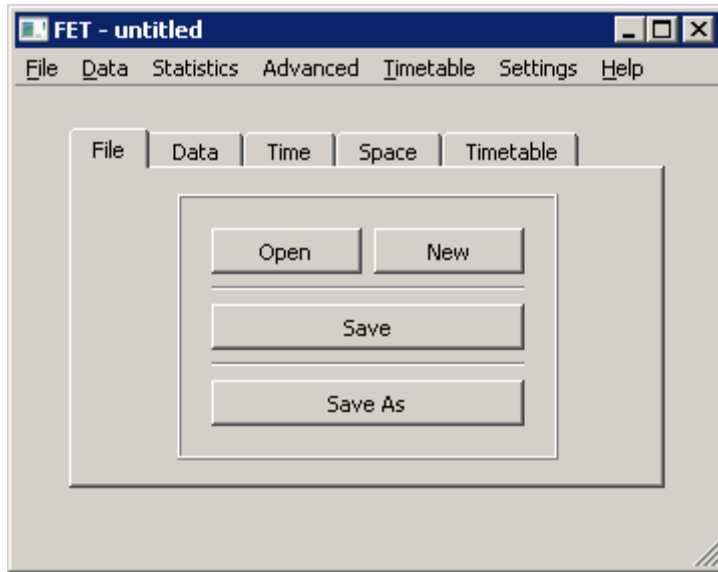

M.E.B. E-okul için değiştirilmiş program görüntüsü aşağıdaki gibidir.

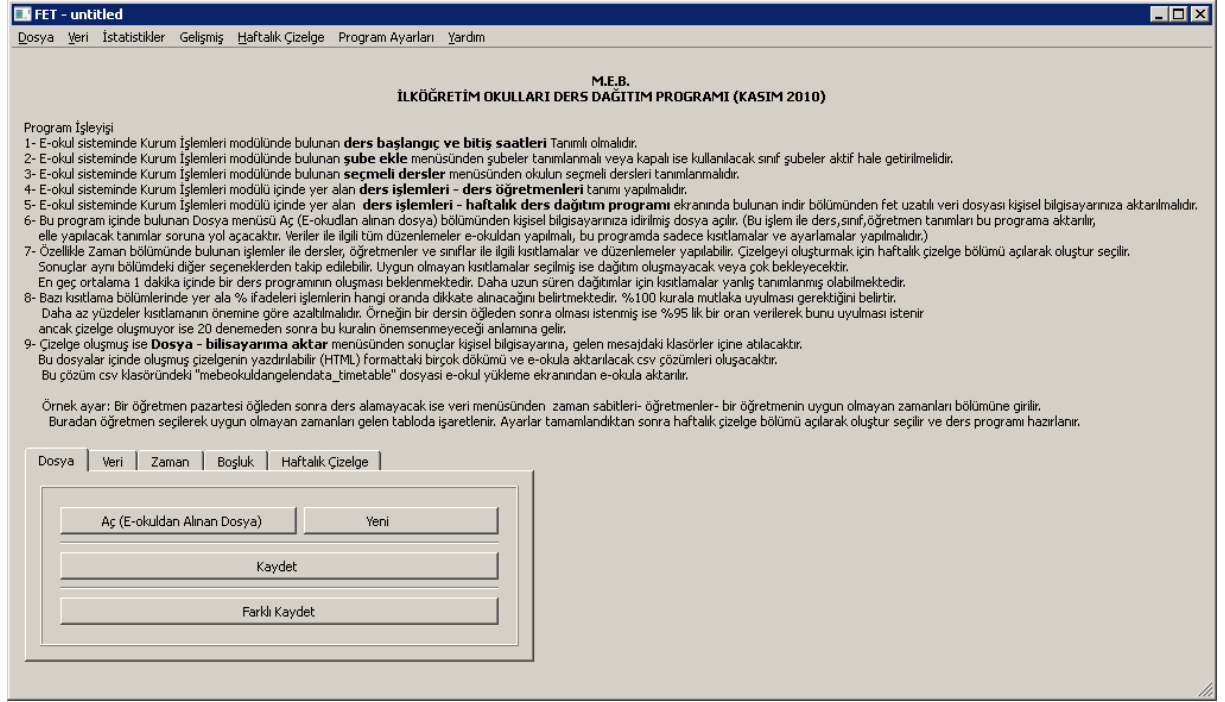

Programı:

<http://e-okul.meb.gov.tr/eokulfet.zip>

adresinden indirebilirsiniz. Kişisel güvenliğinizi tehlikeye atmamak için bu programı başka bir siteden indirmemeye özen gösteriniz. Program doğrudan e-okula bağlı çalışmamaktadır. Bu nedele sizden **e-okul ile ilgili hiçbir şifre yada başka bir bilgi talep etmeyecektir**. Aksi bir durum görüldüğünde progmanı kullanmamaya özen gösteriniz. E-okul ile direkt veri alış verişi yapan programları kullanmak güvenli değildir. Kişisel bilgilerinizin çalınmasına neden olabilirsiniz. FET programı e-okul ile bağlantı kurmamaktadır, bunun yerine e-okul içinde hazırlanmış olan bir ekrandan veriler kişisel bilgisayarınıza kaydedilir. Kaydedilmiş bu veriler ile FET programı alışverişte bulunur. FET progmanı verilerini alarak internet olmayan bir bilgisayarda dahi haftalık ders dağıtım çizelgelerini oluşturabilirsiniz. FET programında üretilen sonuçlar yine bir dosya olarak e-okula aktarılır. Aktarma işlemi yine e-okul tarafından yapılır. Sonuç olarak aktarma işlemleri e-okul tarafından yapılmaktadır, hiçbir program ile direkt veri alışverişi yoktur.

2- HAFTALIK DERS DAĞITIM ÇİZELGESİ OLUŞTURMAK İÇİN ADIMLAR:

Ders dağıtım programları, çizelge oluşturmak için temel bazı bilgileri ihtiyaç duymaktadır. Bu bilgiler basit olarak kurum ait saatler, günler, sınıflar, dersler, öğretmenler, ve bunlar arasındaki kısıtlamalar ve bağlardır. Ders dağıtım programlarına bu bilgilerinin girilmesi uzun ve zahmetlidir. Bu sorunun çözümü için e-okul ekranlarına "IOK09008 - Haftalık Ders Dağıtım Programı Verileri İndir" eklenmiştir. Bu bölümden okuldaki verilerinizi kontrol ederek verileri kişisel bilgisayarınıza aktaracağınız seçenekler bulunmaktadır. Ekranlardaki uyalara dikkat ederek bu işlemleri sırasıyla yapabilirsiniz.

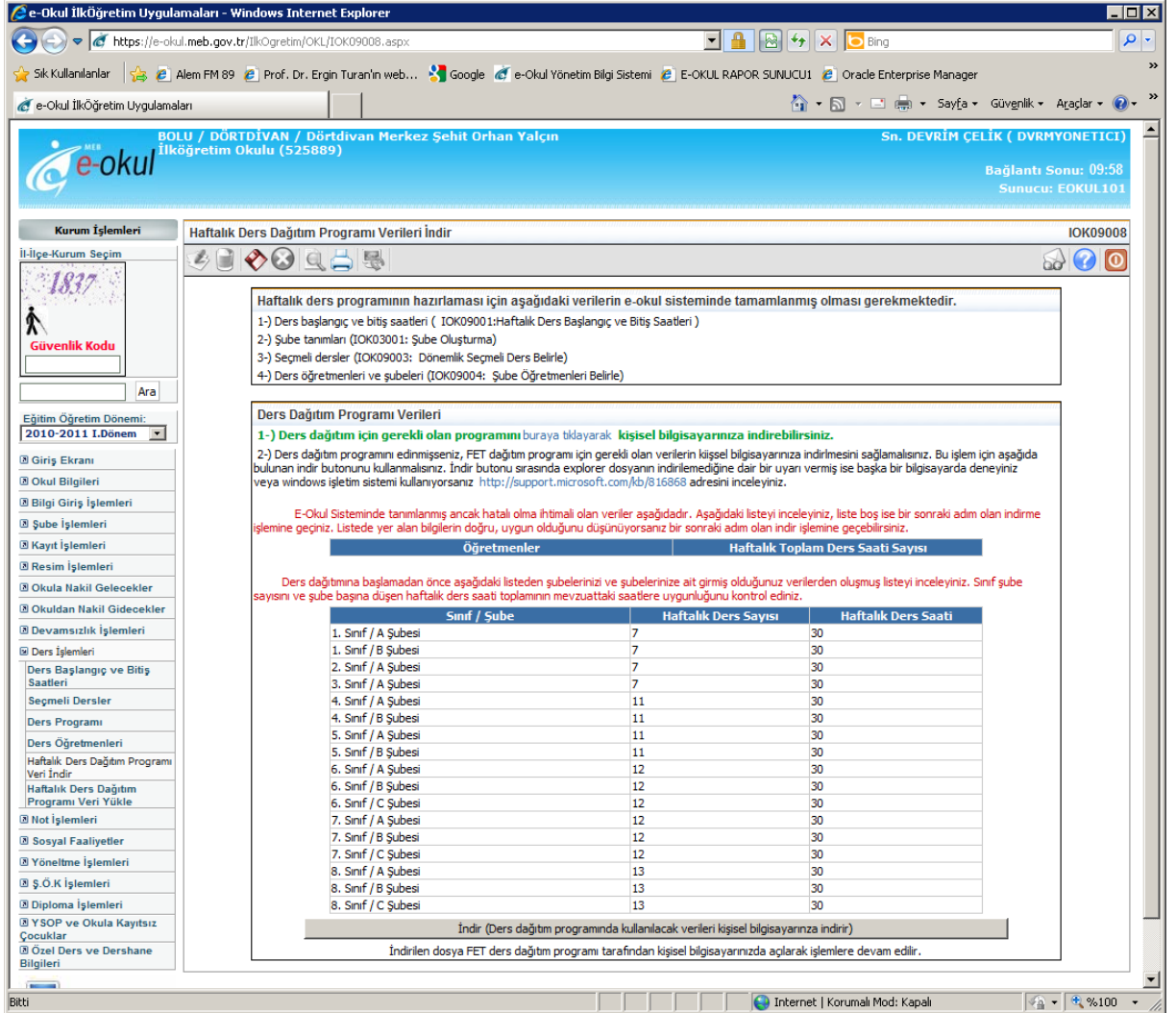

BOLU / DÖRTDİVAN / Dörtdivan Merkez Şehit Orhan Yalçın İlköğretim Okulu (525889) Sn. DEVRİM ÇELİK (DVRMYONETICI)

Bağlantı Sonu: 09:58
Sunucu: EOKUL101

Kurum İşlemleri

Haftalık Ders Dağıtım Programı Verileri İndir IOK09008

Haftalık ders programının hazırlaması için aşağıdaki verilerin e-okul sisteminde tamamlanmış olması gerekmektedir.

- 1-) Ders başlangıç ve bitiş saatleri (IOK09001:Haftalık Ders Başlangıç ve Bitiş Saatleri)
- 2-) Şube tanımları (IOK03001: Şube Oluşturma)
- 3-) Seçmeli dersler (IOK09003: Dönemlik Seçmeli Ders Belirle)
- 4-) Ders öğretmenleri ve şubeleri (IOK09004: Şube Öğretmenleri Belirle)

Ders Dağıtım Programı Verileri

1-) **Ders dağıtım için gerekli olan programını** buraya tıklayarak **kişisel bilgisayarınıza indirebilirsiniz.**

2-) Ders dağıtım programını edinmişseniz, FET dağıtım programı için gerekli olan verilerin kişisel bilgisayarınıza indirilmesini sağlamalısınız. Bu işlem için aşağıda bulunan indir butonunu kullanmalısınız. İndir butonu sırasında explorer dosyanın indirilmediğine dair bir uyarı vermiş ise başka bir bilgisayarda deneyiniz veya windows işletim sistemi kullanıyorsanız <http://support.microsoft.com/kb/816868> adresini inceleyiniz.

E-Okul Sisteminde tanımlanmış ancak hatalı olma ihtimali olan veriler aşağıdadır. Aşağıdaki listeyi inceleyiniz, liste boş ise bir sonraki adım olan indirme işlemine geçiniz. Listede yer alan bilgilerin doğru, uygun olduğunu düşünüyorsanız bir sonraki adım olan indirme işlemine geçebilirsiniz.

Öğretmenler	Haftalık Toplam Ders Saati Sayısı
1. Sınıf / A Şubesi	7
1. Sınıf / B Şubesi	7
2. Sınıf / A Şubesi	7
3. Sınıf / A Şubesi	7
4. Sınıf / A Şubesi	11
4. Sınıf / B Şubesi	11
5. Sınıf / A Şubesi	11
5. Sınıf / B Şubesi	11
6. Sınıf / A Şubesi	12
6. Sınıf / B Şubesi	12
6. Sınıf / C Şubesi	12
7. Sınıf / A Şubesi	12
7. Sınıf / B Şubesi	12
7. Sınıf / C Şubesi	12
8. Sınıf / A Şubesi	13
8. Sınıf / B Şubesi	13
8. Sınıf / C Şubesi	13

İndir (Ders dağıtım programında kullanılacak verileri kişisel bilgisayarınıza indirir)

İndirilen dosya FET ders dağıtım programı tarafından kişisel bilgisayarınızda açılarak işleme devam edilir.

Haftalık ders programının hazırlaması için aşağıdaki verilerin e-okul sisteminde tamamlanmış olması gerekmektedir.

-) Ders başlangıç ve bitiş saatleri (IOK09001:Haftalık Ders Başlangıç ve Bitiş Saatleri)

BOLU / DÖRTDİVAN / Dörtdivan Merkez Şehit Orhan Yalçın İlköğretim Okulu (525889) **Sn. DEVRİM ÇELİK (DVRMYONETICI)**

Bağlantı Sonu: 09:57
Sunucu: EOKUL101

Kurum İşlemleri
Haftalık Ders Başlangıç ve Bitiş Saatleri IOK09001

İlçe-Kurum Seçim
9477
Güvenlik Kodu
Ara

Eğitim Öğretim Dönemi: 2010-2011 1.Dönem

Giriş Ekranı
 Okul Bilgileri
 Bilgi Giriş İşlemleri
 Şube İşlemleri
 Kayıt İşlemleri
 Resim İşlemleri
 Okula Nakil Gelecekler
 Okuldan Nakil Gidecekler
 Devamsızlık İşlemleri
 Ders İşlemleri
Ders Başlangıç ve Bitiş Saatleri
Seçmeli Dersler
Ders Programı
Ders Öğretmenleri
Haftalık Ders Dağıtım Programı Veri İndir
Haftalık Ders Dağıtım Programı Veri Yükle
 Not İşlemleri
 Sosyal Faaliyetler
 Yönetim İşlemleri
 Ş.Ö.K İşlemleri
 Diploma İşlemleri
 YSOP ve Okula Kayıtsız Çocuklar
 Özel Ders ve Dershane Bilgileri

Şube Grubu Belirleme
Şube Grubu : Tam Gün Liste

**Saat formatı SS:DD (08:30) şeklindedir.
İlk 5 saati girmek zorunludur.**

Tam Gün Şubeler İçin Ders Saatleri

Ders Sırası	Başlangıç Saati	Bitiş Saati
1. Ders	08:50	09:30
2. Ders	09:45	10:25
3. Ders	10:45	11:25
4. Ders	11:40	12:20
5. Ders	13:30	14:10
6. Ders	14:25	15:05
7. Ders		
8. Ders		
9. Ders		
10. Ders		

Biti Internet | Korunmalı Mod: Kapalı %100

-) Şube tanımları (IOK03001: Şube Oluşturma)

e-Okul İlkÖğretim Uygulamaları - Windows Internet Explorer

https://e-okul.meb.gov.tr/ilkOgretim/OKL/IOK03001.aspx

Sık Kullanılanlar Alem FM 89 Prof. Dr. Ergin Turan'ın web... Google e-Okul Yönetim Bilgi Sistemi E-OKUL RAPOR SUNUCU1 Oracle Enterprise Manager

e-Okul İlkÖğretim Uygulamaları

BOLU / DÖRTDİVAN / Dörtdivan Merkez Şehit Orhan Yalçın İlköğretim Okulu (525889) Sn. DEVRİM ÇELİK (DVMYONETICI)

Bağlantı Sonu: 09:52 Sunucu: EOKUL101

Kurum İşlemleri

İl-İlçe-Kurum Seçim

6378

Güvenlik Kodu

Ara

Eğitim Öğretim Dönemi: 2010-2011 1.Dönem

Giriş Ekranı

Okul Bilgileri

Bilgi Giriş İşlemleri

Şube İşlemleri

Şube Ekle

Şube Bilgisi Girme

Ücretli Öğretmen Ekle

Ücretli Öğretmen Ekle (Yabancı)

Birleştirilmiş Şube Tanımlama

Kayıt İşlemleri

Resim İşlemleri

Okula Nakil Gelecekler

Okuldan Nakil Gidecekler

Devamsızlık İşlemleri

Ders İşlemleri

Not İşlemleri

Sosyal Faaliyetler

Yönetim İşlemleri

Ş.Ö.K İşlemleri

Diploma İşlemleri

Y.SOP ve Okula Kayıtsız Çocuklar

Özel Ders ve Dershane Bilgileri

Ana Menü

İOK03001

Şube Oluşturma

Sınıf ve Şube Girişi

Sınıf :
Şube :
Müdür Yardımcısı :
Sınıf Öğretmeni :
Sınıf Başkanı :
Sınıf Başkan Yardımcısı :
Şube Sabah/Öğlen Grubu :
Şube Durumu : Açık

Sınıf ve Şube Listesi

Sınıf	Şubesi	Grubu	Müdür Yardımcısı	Sınıf Öğretmeni	Bulunan kayıt sayısı = 23	Sınıf Başkanı	Şube Durumu
Anasınıfı	A Şubesi	Sabah Grubu	MEHMET ALİ AYER	ŞEYMA CANKUT			Açık
1. Sınıf	A Şubesi	Tam Gün	MEHMET ALİ AYER	FATİH KARATAŞ			Açık
1. Sınıf	B Şubesi	Tam Gün	MEHMET ALİ AYER	DİLEK BUZPINAR (SÖZLEŞMELİ)			Açık
2. Sınıf	A Şubesi	Tam Gün	MEHMET ALİ AYER	DERYA ALTUNKAYA (SÖZLEŞMELİ)			Açık
3. Sınıf	A Şubesi	Tam Gün	MEHMET ALİ AYER	AYŞE CANDOĞAN (SÖZLEŞMELİ)			Açık
3. Sınıf	B Şubesi	Tam Gün					Kapalı
4. Sınıf	A Şubesi	Tam Gün	MEHMET ALİ AYER	FUNDA ÖZKAN (SÖZLEŞMELİ)			Açık
4. Sınıf	B Şubesi	Tam Gün	MEHMET ALİ AYER	İSMAIL DURSUN (İLSİS DIŞI)			Açık
5. Sınıf	A Şubesi	Tam Gün	MEHMET ALİ AYER	ARZU GÜLER (SÖZLEŞMELİ)			Açık
5. Sınıf	B Şubesi	Tam Gün	MEHMET ALİ AYER	MUHAMMET TAHA ALTINSOY (İLSİS DIŞI)			Açık
6. Sınıf	A Şubesi	Tam Gün	MEHMET ALİ AYER	MEHMET BENLİ			Açık
6. Sınıf	B Şubesi	Tam Gün	MEHMET ALİ AYER	ZUHAL BURCU			Açık
6. Sınıf	C Şubesi	Tam Gün	MEHMET ALİ AYER	FULYA TUĞBA GÜVEL (SÖZLEŞMELİ)			Açık
7. Sınıf	A Şubesi	Tam Gün	MEHMET ALİ AYER	VİLDAN TOPALFAKIOĞLU			Açık
7. Sınıf	B Şubesi	Tam Gün	MEHMET ALİ AYER	ESRA CANKAL (SÖZLEŞMELİ)			Açık

İnternet | Korunaklı Mod: Kapalı

%100

-) Seçmeli dersler (IOK09003: Dönemlik Seçmeli Ders Belirle)

e-Okul İlköğretim Uygulamaları - Windows Internet Explorer

https://e-okul.meb.gov.tr/ilkogretim/OKL/IOK09003.aspx

Sık Kullanılanlar Alem FM 89 Prof. Dr. Ergin Turan'ın web... Google e-Okul Yönetim Bilgi Sistemi E-OKUL RAPOR SUNUCU1 Oracle Enterprise Manager

e-Okul İlköğretim Uygulamaları

BOLU / DÖRTDİVAN / Dörtdivan Merkez Şehit Orhan Yalçın İlköğretim Okulu (525889) Sn. DEVRİM ÇELİK (DVMYONETICI)

Bağlantı Sonu: 09:57 Sunucu: EOKUL101

Kurum İşlemleri

İlçe-Kurum Seçim

7932

Güvenlik Kodu

Ara

Eğitim Öğretim Dönemi: 2010-2011 1.Dönem

Giriş Ekranı

Okul Bilgileri

Bilgi Giriş İşlemleri

Şube İşlemleri

Kayıt İşlemleri

Resim İşlemleri

Okula Nakil Gelecekler

Okuldan Nakil Gidecekler

Devamsızlık İşlemleri

Ders İşlemleri

Ders Başlangıç ve Bitiş Saatleri

Seçmeli Dersler

Ders Programı

Ders Öğretmenleri

Haftalık Ders Dağıtım Programı Veri İndir

Haftalık Ders Dağıtım Programı Veri Yükle

Not İşlemleri

Sosyal Faaliyetler

Yönetme İşlemleri

Ş.Ö.K İşlemleri

Diploma İşlemleri

YSOP ve Okula Kayıtsız Çocuklar

Özel Ders ve Dershane Bilgileri

Dönemlik Seçmeli Ders Belirle

IOK09003

2010-2011 1.Dönem Okutulacak Seçmeli Dersler

25 Adet Kayıt Listelenmiştir

Sınıf Türü	Seçmeli Dersler	
Normal Eğitim Şubesi	BİLİŞİM TEKNOLOJİLERİ	<input checked="" type="checkbox"/>
Normal Eğitim Şubesi	DÜŞÜNME EĞİTİMİ (1 Saat)	<input type="checkbox"/>
Normal Eğitim Şubesi	HALK KÜLTÜRÜ (1 Saat)	<input checked="" type="checkbox"/>
Normal Eğitim Şubesi	MEDYA OKURYAZARLIĞI (1 Saat)	<input type="checkbox"/>
Normal Eğitim Şubesi	SANAT ETKİNLİKLERİ (Drama) (1 Saat)	<input type="checkbox"/>
Normal Eğitim Şubesi	SANAT ETKİNLİKLERİ (Enstrüman) (1 Saat)	<input type="checkbox"/>
Normal Eğitim Şubesi	SANAT ETKİNLİKLERİ (Fotoğrafçılık) (1 Saat)	<input type="checkbox"/>
Normal Eğitim Şubesi	SANAT ETKİNLİKLERİ (Halk Oyunları) (1 Saat)	<input type="checkbox"/>
Normal Eğitim Şubesi	SANAT ETKİNLİKLERİ (Heykel) (1 Saat)	<input type="checkbox"/>
Normal Eğitim Şubesi	SANAT ETKİNLİKLERİ (Resim) (1 Saat)	<input type="checkbox"/>
Normal Eğitim Şubesi	SANAT ETKİNLİKLERİ (Tiyatro) (1 Saat)	<input type="checkbox"/>
Normal Eğitim Şubesi	SATRANÇ (1 Saat)	<input type="checkbox"/>
Normal Eğitim Şubesi	SEÇMELİ YABANCI DİL (1 Saat)	<input type="checkbox"/>
Normal Eğitim Şubesi	SPOR ETKİNLİKLERİ (Basketbol) (1 Saat)	<input type="checkbox"/>
Normal Eğitim Şubesi	SPOR ETKİNLİKLERİ (Futbol) (1 Saat)	<input type="checkbox"/>
Normal Eğitim Şubesi	SPOR ETKİNLİKLERİ (Güreş) (1 Saat)	<input type="checkbox"/>
Normal Eğitim Şubesi	SPOR ETKİNLİKLERİ (Hentbol) (1 Saat)	<input type="checkbox"/>
Normal Eğitim Şubesi	SPOR ETKİNLİKLERİ (Kayak) (1 Saat)	<input type="checkbox"/>
Normal Eğitim Şubesi	SPOR ETKİNLİKLERİ (Masa Tenisi) (1 Saat)	<input type="checkbox"/>
Normal Eğitim Şubesi	SPOR ETKİNLİKLERİ (Voleybol) (1 Saat)	<input type="checkbox"/>
Normal Eğitim Şubesi	SPOR ETKİNLİKLERİ (Yüzme) (1 Saat)	<input type="checkbox"/>
Normal Eğitim Şubesi	TARIM (1 Saat)	<input type="checkbox"/>
Normal Eğitim Şubesi	VATANDAŞLIK VE DEMOKRASİ EĞİTİMİ (1 Saat)	<input type="checkbox"/>
Özel Eğitim Şubesi	TOPLUMSAL UYUM BECERİLERİ (1 Saat)	<input checked="" type="checkbox"/>
Özel Eğitim Şubesi	TOPLUMSAL UYUM BECERİLERİ (2 Saat)	<input checked="" type="checkbox"/>

Biti

Internet | Korunaklı Mod: Kapalı

%100

-) Ders öğretmenleri ve şubeleri (IOK09004: Şube Öğretmenleri Belirle)

e-Okul İlkÖğretim Uygulamaları - Windows Internet Explorer

https://e-okul.meb.gov.tr/ilkogretim/OKL/IOK09004.aspx

Sık Kullanılanlar Alem FM 89 Prof. Dr. Ergin Turan'ın web... Google e-Okul Yönetim Bilgi Sistemi E-OKUL RAPOR SUNUCU1 Oracle Enterprise Manager

e-Okul İlkÖğretim Uygulamaları

BOLU / DÖRTDİVAN / Dörtdivan Merkez Şehit Orhan Yalçın İlköğretim Okulu (525889) Sn. DEVRİM ÇELİK (DVMYONETICI)

Bağlantı Sonu: 09:51 Sunucu: EOKUL101

Kurum İşlemleri

İl-İlçe-Kurum Seçim

5472

Güvenlik Kodu

Ara

Eğitim Öğretim Dönemi: 2010-2011 1.Dönem

Giriş Ekranı

Okul Bilgileri

Bilgi Giriş İşlemleri

Şube İşlemleri

Kayıt İşlemleri

Resim İşlemleri

Okula Nakil Gelecekler

Okuldan Nakil Gidecekler

Devamsızlık İşlemleri

Ders İşlemleri

Ders Başlangıç ve Bitiş Saatleri

Seçmeli Dersler

Ders Programı

Ders Öğretmenleri

Haftalık Ders Dağıtım Programı Veri İndir

Haftalık Ders Dağıtım Programı Veri Yükle

Not İşlemleri

Sosyal Faaliyetler

Yönetme İşlemleri

Ş.Ö.K İşlemleri

Diploma İşlemleri

YSDP ve Okula Kayıtsız Çocuklar

Özel Ders ve Dershane Bilgileri

Şube Öğretmenleri Belirle IOK09004

Sınıf / Şube Seçimi

Sınıf / Şubesi : 8. Sınıf / A Şubesi Listele

Ders Öğretmenini Ata -Yeni Kayıt

Ders : Öğretmen :

Sınıf / Şube'ye Dersi Olan Öğretmenlerin Listesi

T.C. Kimlik No	Adı Soyadı	Girdiği Ders	Açıklama
30121243826	AYŞE KOCADAĞ	BEDEN EĞİTİMİ	-
31819563578	NIYAZI TEKİN EKMEKÇİ	BİLİŞİM TEKNOLOJİLERİ	-
10898734000	ZUHAL BURCU	DİN KÜLTÜRÜ VE AHLAK BİLGİSİ	-
43504694184	GÜLHAN AKGÜL	FEN VE TEKNOLOJİ	-
61258483052	VİLDAN TOPALFAKIOĞLU	GÖRSEL SANATLAR	-
17077072168	FATMAGÜL BENLİ	HALK KÜLTÜRÜ	-
45553085128	EBRU İŞİK	MATEMATİK	-
45553085128	EBRU İŞİK	MÜZİK	-
45553085128	EBRU İŞİK	REHBERLİK SOSYAL ETKİNLİKLER	-
11021909418	ALAETTİN YALPI	T.C. İNKILAP TARİHİ VE ATATÜRKÇÜLÜK	-
61258483052	VİLDAN TOPALFAKIOĞLU	TEKNOLOJİ VE TASARIM	-
51940522930	MEHMET BENLİ	TÜRKÇE	-
39943522850	ESRA ÇANKAL	YABANCI DİL	-

8. Sınıf / A Şubesi Öğretmenleri Ders Saatleri

Ders Saati	Pazartesi	Salı	Çarşamba	Perşembe	Cuma
1 08:50-09:30	TÜRKÇE MEHMET BENLİ	TÜRKÇE MEHMET BENLİ	TÜRKÇE MEHMET BENLİ	FEN VE TEKNOLOJİ GÜLHAN AKGÜL	MATEMATİK EBRU İŞİK
2 09:45-10:25	TÜRKÇE MEHMET BENLİ	TÜRKÇE MEHMET BENLİ	FEN VE TEKNOLOJİ GÜLHAN AKGÜL	FEN VE TEKNOLOJİ GÜLHAN AKGÜL	MATEMATİK EBRU İŞİK
3 10:45-11:25	YABANCI DİL ESRA ÇANKAL	YABANCI DİL ESRA ÇANKAL	FEN VE TEKNOLOJİ GÜLHAN AKGÜL	MATEMATİK EBRU İŞİK	DİN KÜLTÜRÜ VE AHLAK BİLGİSİ ZUHAL BURCU
4 11:40-12:20	YABANCI DİL ESRA ÇANKAL	YABANCI DİL ESRA ÇANKAL	T.C. İNKILAP TARİHİ VE ATATÜRKÇÜLÜK ALAETTİN YALPI	MATEMATİK EBRU İŞİK	DİN KÜLTÜRÜ VE AHLAK BİLGİSİ ZUHAL BURCU

Biti

Internet | Korunaklı Mod: Kapalı

%100

E-okul ekranlarındaki uyarılar ve dikkat edilmesi gereken noktalar.

“Haftalık Ders Dağıtım Programı Verileri İndir” ekranda sınıf şubeye ait ders sayıları ve ders saatleri bilgisinin bulunduğu bölüme bakılarak , ders öğretmenlerini atamasında bir sorun varmı bakılır.

Ders dağıtımına başlamadan önce aşağıdaki listeden şubelerinizi ve şubelerinize ait girmiş olduğunuz verilerden oluşmuş listeyi inceleyiniz. Sınıf şube sayısını ve şube başına düşen haftalık ders saati toplamının mevzuattaki saatlere uygunluğunu kontrol ediniz.

Sınıf / Şube	Haftalık Ders Sayısı	Haftalık Ders Saati
1. Sınıf / A Şubesi	7	30
2. Sınıf / A Şubesi	7	30
3. Sınıf / A Şubesi	7	30
4. Sınıf / A Şubesi	11	30
5. Sınıf / A Şubesi	1	2
6. Sınıf / A Şubesi	13	31
7. Sınıf / A Şubesi	12	30
8. Sınıf / A Şubesi	13	30

İndir (Ders dağıtım programında kullanılacak verileri kişisel bilgisayarınıza indirir)

İndirilen dosya FET ders dağıtım programı tarafından kişisel bilgisayarınızda açılarak işlemlere devam edilir.

Şube ders öğretmenleri tanımlanmamış

Derse fazladan öğretmen atanmış

Aşadaki örnekte bir öğretmen 3 sınıfın tüm derslerine atandığı için haftalık ders saati sayısı 90 olarak görünmektedir. Birleştirilmiş sınıf uygulaması yok ise bu tanım yanlıştır.

E-Okul Sisteminde tanımlanmış ancak hatalı olma ihtimali olan veriler aşağıdadır. Aşağıdaki listeyi inceleyiniz, liste boş ise bir sonraki adım olan indirme işlemine geçiniz. Listede yer alan bilgilerin doğru, uygun olduğunu düşünüyorsanız bir sonraki adım olan indir işlemine geçebilirsiniz.

Öğretmenler	Haftalık Toplam Ders Saati Sayısı
BİLGİN ATAYETER	90

Ders dağıtımına başlamadan önce aşağıdaki listeden şubelerinizi ve şubelerinize ait girmiş olduğunuz verilerden oluşmuş listeyi inceleyiniz. Sınıf şube sayısını ve şube başına düşen haftalık ders saati toplamının mevzuattaki saatlere uygunluğunu kontrol ediniz.

Sınıf / Şube	Haftalık Ders Sayısı	Haftalık Ders Saati
1. Sınıf / A Şubesi	7	30
2. Sınıf / A Şubesi	7	30
3. Sınıf / A Şubesi	7	30

İndir (Ders dağıtım programında kullanılacak verileri kişisel bilgisayarınıza indirir)

İndirilen dosya FET ders dağıtım programı tarafından kişisel bilgisayarınızda açılarak işlemlere devam edilir.

Öğretmenin haftalık ders saati sayısı 30'un üzerinde, hata olma ihtimali olabilir.

Kontrolllerden sonra sorun olmadığı düşünülüyor ise İndir butonu ile e-okulda yer alan ders saatleri, ders öğretmenleri, sınıf-şubeler, dersler gibi veriler kişisel bilgisayarınıza indirilebilir. Bu işlem e-okulda yeni bir haftalık ders programı hazırlamadan önce mutlaka yapılmalıdır. E-okulda bir öğretmen, sınıf-şube, dersler, saatler gibi başlıklarda bir değişiklik olmuş ise bu bölümden dosya tekrar indirilmelidir. (NOT: FET programını yeşil yazılı bölümünden indirebilirsiniz. Bu işlemi sürekli yapmanıza gerek yoktur. Progmanı bilgisayarınıza kaydederek dilediğiniz zaman indirmeden kullanabilirsiniz ancak ders dağıtımını ile olan İndir butonunu verilerini, e-okulda ders dağıtımını ilgilendiren her değişiklikten sonra kullanmalısınız.)

FET DERS DAĞITIM PROGRAMININ KULLANILMASI:

<http://e-okul.meb.gov.tr/eokulfet.zip>

adresinden bilgisayarınıza program dosyalarını indirebilirsiniz. Kişisel bilgisayarınıza bir kez indirmeniz yeterlidir. Programı kurmaya gerek yoktur. Direkt olarak Eokul_Fet uygulaması seçilerek çalıştırılabilir. Program açıldığında aşağıdaki ekran gelecektir.

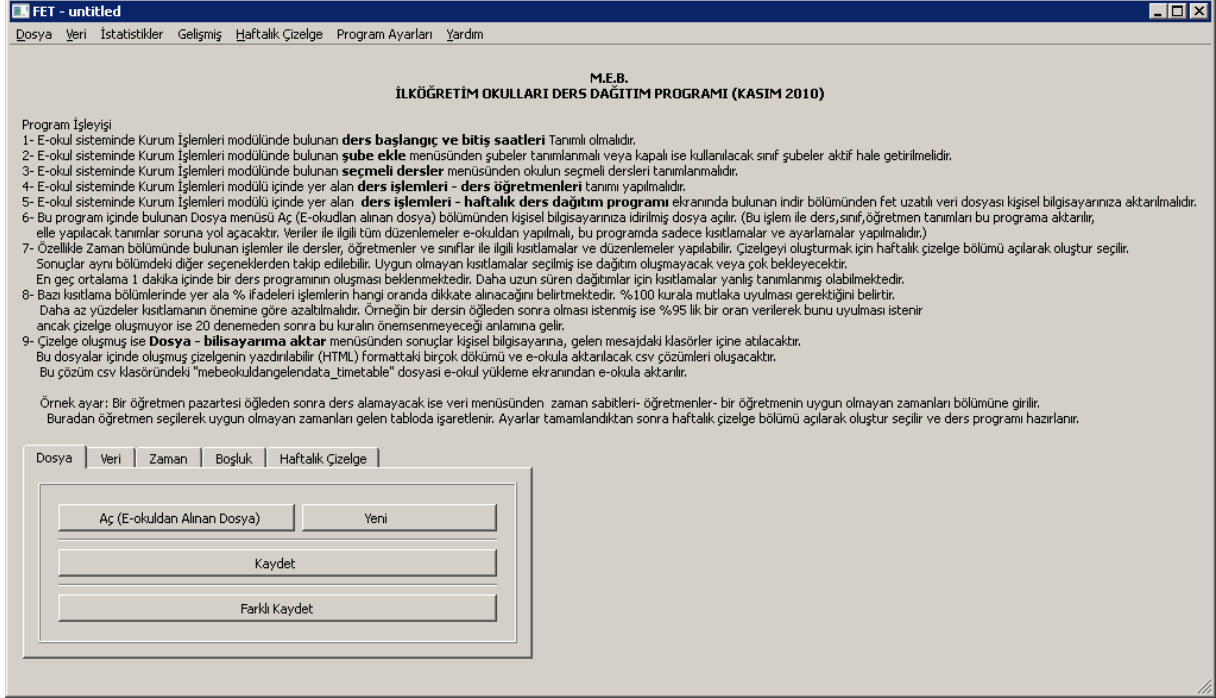

Program çalışmış ise Aç (E-okuldan alınan dosya) butonuna basılır. Dosya aç ekranı gelecektir. Buradan e-okul sisteminden indirilmiş dosya açılacaktır. Bir değişiklik yapılmamış ise dosya adı mebeokuldangendata.fet olacaktır. Bu dosya seçilerek aç butonu seçilir ve dosya açılır. Verilerde sorun yok ise herhangi bir uyarı vermedene açılacaktır. Veriler açıldıktan sonra genel olarak verileri kontrol etmeniz sağlıklı olacaktır. Bunun için veri sekmesi seçilir. Veri sekmesi aşağıdaki gibidir.

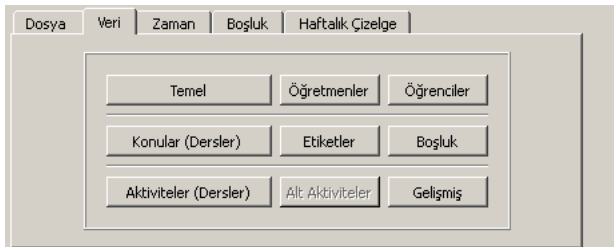

Buradan butonlar seçilerek aktarılmış veri gözlemlenebilir.

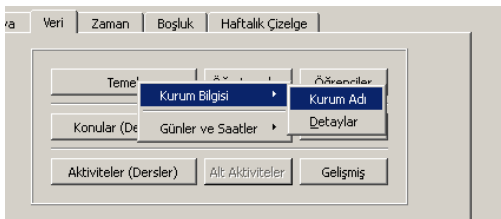

Aktarılmış verileri topluca ve rahatça görülebileceği yer programın üst menülerinde yer alan istatistiklerdir. Buradan

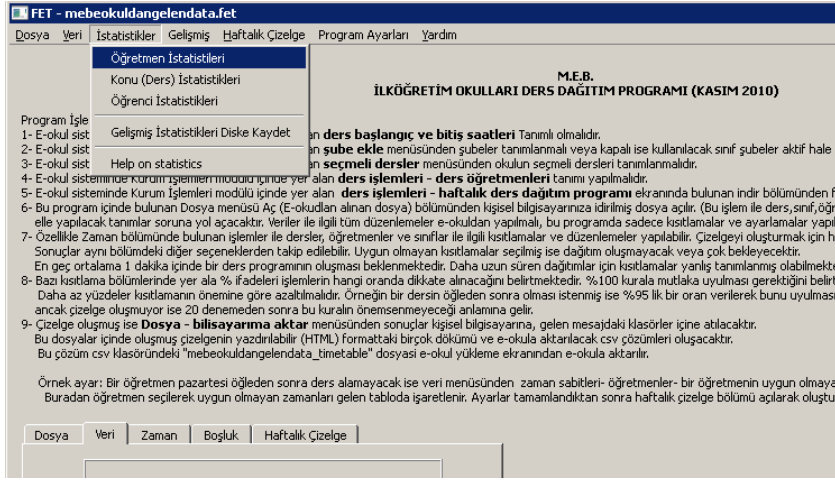

Öğretmen istatistikleri : Öğretmenin kaç derse (activities) ve toplam kaç saate (duration) girdiği;

Teacher	No. of activities	Duration
1 ALAETTİN YALPI - Sosyal Bilgiler # (1618116378079)#	16	25
2 ARZU GÜLER - Sınıf Öğretmenliği # (1785364340861)#	14	23
3 ASUMAN BAYRAM - Din Kült. ve Ahl.Bil. # (1684724359439)#	8	16
4 AYŞE CANDOĞAN - Sınıf Öğretmenliği # (1747039491555)#	16	30
5 AYŞE KOCADAĞ - Beden Eğitimi # (1751234739879)#	12	23
6 DERYA ALTUNKAYA - Sınıf Öğretmenliği # (1736358767173)#	16	30
7 DİLEK BUZPINAR - Sınıf Öğretmenliği # (1668117887643)#	16	30
8 EBURU İŞİK - İlköğretim Matematik Öğr. # (1782974309015)#	17	27
9 ESRA ÇANKAL - İngilizce # (1695429920235)#	15	27
10 FATİH KARATAŞ - Sınıf Öğretmenliği # (1712938351441)#	16	30
11 FATMAGÜL BENLİ - Türkçe # (1785566365967)#	19	29
12 FULYA TUĞBA GÜVEL - İlköğretim Matematik Öğr. # (1701507077845)#	8	16
13 FUNDA ÖZKAN - Sınıf Öğretmenliği # (1687704368229)#	14	23
14 GÜLHAN AKGÜL - Fen ve Teknoloji # (1661163113113)#	15	29
15 İSMAIL DURSUN - Sınıf Öğretmenliği # (1694327956709)#	18	30
16 MEHMET BENLİ - Türkçe # (1695413896241)#	13	21
17 MUHAMMET TAHA ALTINSOY - Sınıf Öğretmenliği # (1677998697663)#	18	30
18 NİYAZI TEKİN EKMEKÇİ - Bilgi Teknolojileri # (1687284336483)#	12	12
19 ŞEREF ŞEN - Fen ve Teknoloji # (1746775941901)#	4	8
20 VILDAN TOPALFAKIOĞLU - Teknoloji ve Tasarım # (1703389477605)#	19	28

Ders İstatistikleri: Dersin kaç sınıfta olduğu (activities) ve toplam kaç saat olduğu (duration);

Subject	No. of activities	Duration
1 BEDEN EĞİTİMİ # (11)#	17	34
2 BİLİŞİM TEKNOLOJİLERİ # (30)#	9	9
3 DİN KÜLTÜRÜ VE AHLAK BİLGİSİ # (8)#	13	26
4 FEN VE TEKNOLOJİ # (4)#	26	48
5 GÖRSEL SANATLAR # (9)#	17	21
6 HALK KÜLTÜRÜ # (33)#	3	3
7 HAYAT BİLGİSİ # (3)#	8	16
8 MATEMATİK # (2)#	34	68
9 MÜZİK # (10)#	17	21
10 REHBERLİK SOSYAL ETKİNLİKLER # (14)#	9	9
11 SERBEST ETKİNLİKLER # (315)#	20	36
12 SOSYAL BİLGİLER # (5)#	20	30
13 T.C. İNKILAP TARİHİ VE ATATÜRKÇÜLÜK # (6)#	3	6
14 TEKNOLOJİ VE TASARIM # (12)#	9	18
15 TOPLUMSAL UYUM BECERİLERİ # (311)#	0	0
16 TRAFİK GÜVENLİĞİ (Trafik ve İlk Yardım Eğitimi) # (13)#	4	4
17 TÜRKÇE # (1)#	63	113
18 YABANCI DİL # (7)#	26	48

Öğrenci İstatistikleri: Sınıf-Şubelere ait ders sayıları (activities) ve toplam ders sayısı (duration)

Students set	No. of activities	Duration
2010-2011	298	510
1. Sınıf / A Şubesi #(3847576)#	16	30
1. Sınıf / B Şubesi #(4261650)#	16	30
2. Sınıf / A Şubesi #(3847575)#	16	30
3. Sınıf / A Şubesi #(3847574)#	16	30
4. Sınıf / A Şubesi #(3847559)#	18	30
4. Sınıf / B Şubesi #(3847568)#	18	30
5. Sınıf / A Şubesi #(3847566)#	18	30
5. Sınıf / B Şubesi #(3847567)#	18	30
6. Sınıf / A Şubesi #(3847564)#	18	30
6. Sınıf / B Şubesi #(3847560)#	18	30
6. Sınıf / C Şubesi #(4262224)#	18	30
7. Sınıf / A Şubesi #(3847571)#	18	30
7. Sınıf / B Şubesi #(3847563)#	18	30
7. Sınıf / C Şubesi #(3847572)#	18	30
8. Sınıf / A Şubesi #(3847569)#	18	30
8. Sınıf / B Şubesi #(3847565)#	18	30
8. Sınıf / C Şubesi #(3847570)#	18	30

Bu kontrollerden sonra hata yok ise ders dağıtımı yapılabilir. Ancak bazı kısıtlamalar gerekiyor ise aşağıdaki örneklerde olduğu gibi tanımlamalar yapıldıktan sonra ders programı hazırlanabilir.

a) Bir dersin tüm sınıflar için haftanın belli bir saatinde olması nasıl ayarlanır? (Örnek rehberlik dersi)

Zaman başlığından aktiviteler (Dersler) seçilir, aktivite grubu için tercih edilen zaman bloğu seçilir

The screenshot shows the 'FET - mebeokuldangelendata.fet' application window. The main window title is 'M.E.B. İKİ ÖĞRETMEN OKULU HAFTALIK DERS DAĞITIM PROGRAMI (KASIM 2010)'. The interface includes a menu bar with 'Dosya', 'Veri', 'İstatistikler', 'Gelişmiş', 'Haftalık Çizelge', 'Program Ayarları', and 'Yardım'. The main area displays a list of activities and their durations. A dialog box is open, showing a list of activities and their durations. The 'Aktivite grubu için tercih edilen zaman bloğu' option is selected. The dialog box also includes a 'Zaman' tab and a 'Zaman' dropdown menu. The 'Zaman' dropdown menu is set to 'Tüm'. The 'Aktivite grubu için tercih edilen zaman bloğu' option is selected. The dialog box also includes a 'Zaman' tab and a 'Zaman' dropdown menu. The 'Zaman' dropdown menu is set to 'Tüm'. The 'Aktivite grubu için tercih edilen zaman bloğu' option is selected.

Gelen ekrandan add (Ekle seçilir)

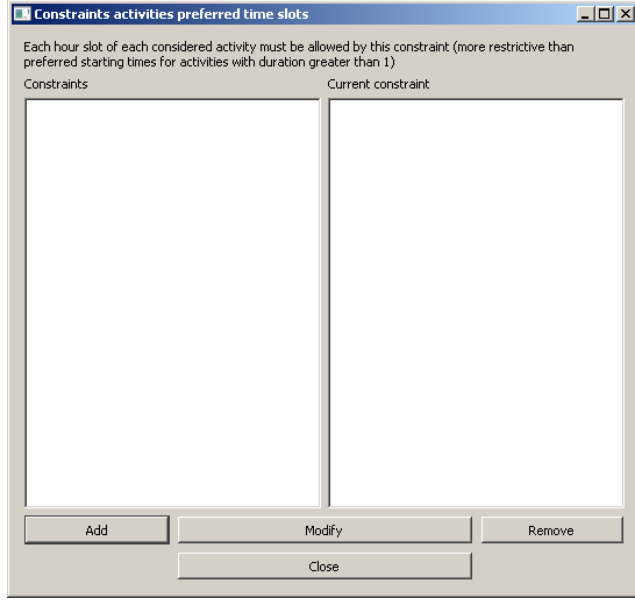

Bu örnek için konu bölümü açılır ve rehberlik dersi seçilir. Dersin olmaması gereken saatleri kapatılır.

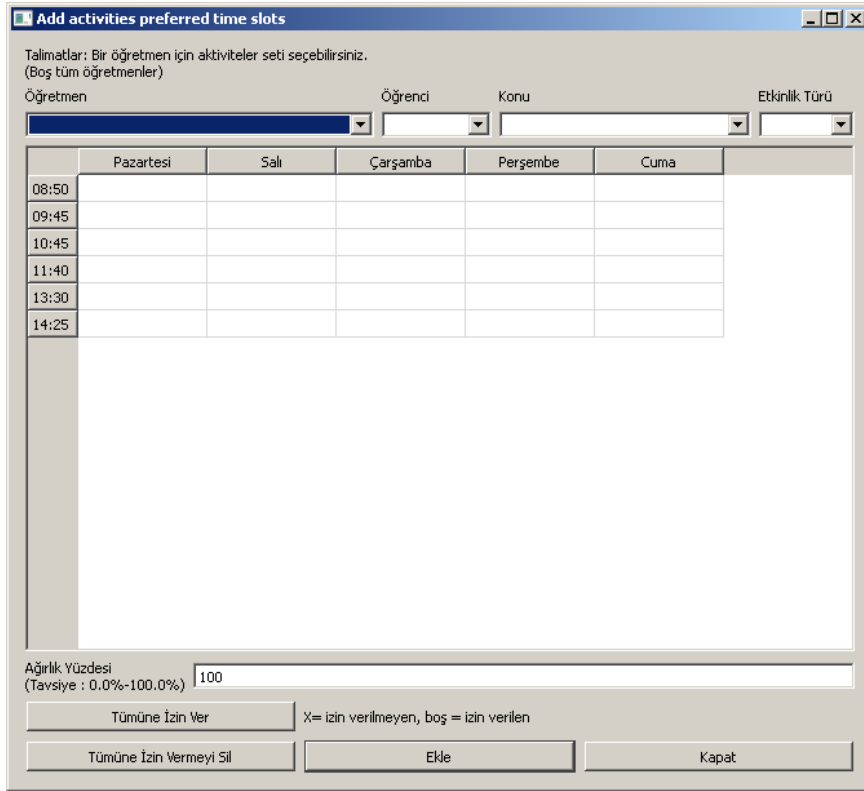

Add activities preferred time slots

Talimatlar: Bir öğretmen için aktiviteler seti seçebilirsiniz.
(Boş tüm öğretmenler)

Öğretmen: [] Öğrenci: [] Konu: REHBERLİK SOSYAL ETKİNLİKLER # [] Etkinlik Türü: []

	Pazartesi	Salı	Çarşamba	Perşembe	Cuma
08:50	X	X	X	X	X
09:45	X	X	X	X	X
10:45	X	X	X	X	X
11:40	X	X	X	X	X
13:30	X	X	X	X	X
14:25	X	X	X	X	X

Ağırlık Yüzdesi (Tavsiye : 0.0%-100.0%)

X= izin verilmeyen, boş = izin verilen

Ekleye basılır

FET information

Constraint added:

Time constraint
Activities with:
All teachers
All students
Subject=REHBERLİK SOSYAL ETKİNLİKLER #(14)#
All activity tags
have a set of preferred time slots (all hours of each affected activity must be in the allowed slots):
Perşembe 14:25
Weight (percentage)=100

Ok butonuna basılarak işlem tamamlanır. Ardından kapat veya close butonu ile önceki ekranlar kapatılarak ana pencereye dönülür. Weight(percentage) = 100 kısmı bu kuralın mutlaka uygulanması için değiştirilmemelidir. Daha az bir değer verilir ise, ders programında bir çakışma olduğunda bu kuralı yok sayabilir.

Add activities preferred time slots

Talimatlar: Bir öğretmen için aktiviteler seti seçebilirsiniz.
(Boş tüm öğretmenler)

Öğretmen: [] Öğrenci: [] Konu: MATEMATİK #(2)# Etkinlik Türü: []

	Pazartesi	Salı	Çarşamba	Perşembe	Cuma
08:50					
09:45					
10:45					
11:40					
13:30	X	X	X	X	X
14:25	X	X	X	X	X

Ağırlık Yüzdesi (Tavsiye : 0.0%-100.0%)

X= izin verilmeyen, boş = izin verilen

Yukarıdaki percerede görüldüğü gibi konu bölümünden matematik dersi seçilerek öğleden sonra dersleri kapatılır. Ağırlık yüzdesi 97 olarak belirlenir, yani bu kurala uyulması tercih edilir ama ders programı oluşturulamıyor ise bu kural yok sayılabilir. Birden fazla ders bu şekile tanımlanabilir.

Ağırlık Yüzdesi Tablosu

Weight (Ağırlık yüzdesi)	Kuralı uygulamak için Ortalama Deneme Sayısı
50%	2
75%	4
80%	5
90%	10
95%	20
99%	100
99.5%	200
99.75%	400
99.80%	500
99.90%	1000
99.99%	10000
100.00%	limitsiz

c) **Bilişim Teknolojileri öğretmenin pazartesi günleri başka okulda olması nedeniyle ders olmaması istenmektedir.**

Kurulardan öğretmen seçilerek uygun olmayan zamanları gelen tabloda işaretlenir. Ayarlar tamamlandıktan sonra öğretmen seçilerek uygun olmayan zamanları gelen tabloda işaretlenir. Ayarlar tamamlandıktan sonra öğretmen seçilerek uygun olmayan zamanları gelen tabloda işaretlenir.

Zaman başlığı altında bu işlem yapılabilir. Öğretmenler seçilerek bir öğretmenin uygun olmayan zamanları açılır.

Add teacher not available times

Note: this constraint does not induce gaps for teachers. If a teacher has lessons before and after a not available period, there will be no gaps counted

Teacher: NİYAZI TEKİN EKMEKÇİ - Bilgiim Teknolojileri #{1687284336483}# Weight percentage (necessary: 100%): 100

	Pazartesi	Salı	Çarşamba	Perşembe	Cuma
08:50	X				
09:45	X				
10:45	X				
11:40	X				
13:30	X				
14:25	X				

Buttons: Set all available, X=not allowed, empty=allowed, Set all not available, Add, Close, Help

Öğretmen adının sağ tarafında yer alan Weight percentage (100%) bölümünden kuralın uygulanması yüzdesi verilir. Bu şu anlama gelmektedir, 100 seçilir ise bu kurala mutlaka uyulacaktır. %95 seçilmiş ise bu kurala uyulması için uğraşılacak ancak 20-30 denemeden sonra bu kural çizelge oluşturmayı engelliyor ise dikkate alınmayacaktır. Bu durum için 100 yazması uygundur.

Add (Ekle) butonuna basarak kısıtlama eklenmiş olur.

FET information

Constraint added:

Time constraint
A teacher is not available
Weight (percentage)=100%
Teacher=NİYAZI TEKİN EKMEKÇİ - Bilgiim Teknolojileri #{1687284336483}#
Not available at:
Pazartesi 08:50; Pazartesi 09:45; Pazartesi 10:45; Pazartesi 11:40; Pazartesi 13:30; Pazartesi 14:25

OK

Ok (tamam) basılarak bir önceki pencereye geri dönülür. Başka öğretmenlerde ekranı kapatmadan bu kısıtlamalar uygulanabilir. Kısıtlama işlemi bitmiş ise Close (Kapat) seçilerek kapatılır. Bir önceki ekrana dönülür. Burada kurala ait bilgiler görülebilir. Bu kural yanlış ise Remove ile tekrar silinip eklenebilir veya modify ile düzeltilebilir. Bilgiler doğru ise tekrar Close (Kapat) seçilerek ana pencereye dönülür. Tek şartımızda eklemiş olarak Haftalık Çizelge Bölümü seçilir ve orada bulunan oluştur butonuna basılır.

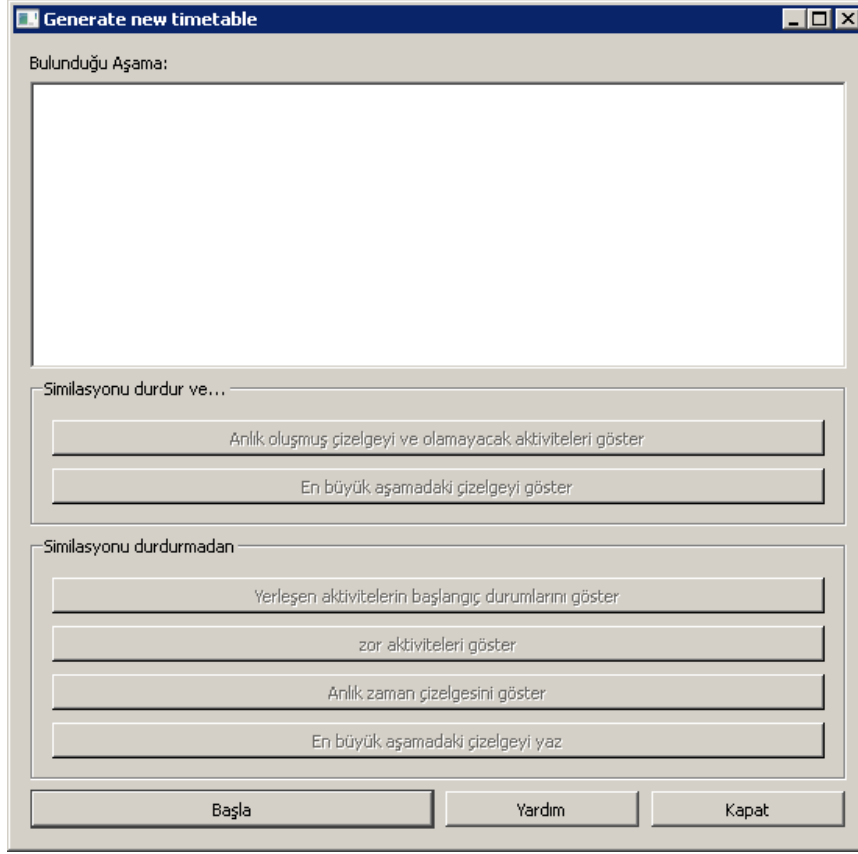

Bu ekran ders çizelgesini oluşturma ekranıdır. Başla butonu seçilerek ders programının hazırlanması sağlanır.

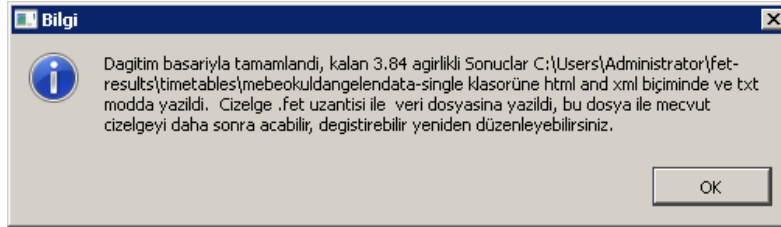

Bu ekran gelmiş ise ders dağıtımı başarıyla tamamlanmıştır. Burada belirtilen **"C:\users\admisinistartor\fet-results\timetables\mebeokuldangelenlenda-single"** klasör açılarak oluşturmuş tablolar görülebilir.

Uyarı: Bu klasör kişisel bilgisayarınızda başka bir yerde bulunabilir.

Bu veriler sizin çizelgeleri gözlemlemeniz içindir. Yine aynı klasörde bulunan htm dosyaları aracılığı ile oluşturulmuş çizelgeler görüntülenip, **yazdırılabilir**. Ok ve kapat butonları seçilerek ana pencereye dönlür. Ders dağıtımının hazırlanması okulun büyüklüğüne göre 5-10 saniye sürmektedir. Uygun olmayan kurallar verilmiş ise program bunların çözümü için uğraşacaktır ancak kısa zamanda sonuç alınamayan çizelgeler için genellikle kurallar yanlış tanımlanmış olmaktadır. Örneğin bir sınıfın tüm öğretmenlerinin pazartesi günü boş olsun isteniyorsa bu uygun olmayan bir kuraldır. Bunun gibi kurallar sonuç almanızı engelleyecektir. Başla butonunu seçtiğinizde ilgili uyarı mesajları çıkacaktır.

Sonuç hazır ise haftalık çizelge bölümünden öğretmenler ve öğrenciler butonlarına basılarak sonuçlar görülebilir.

View teachers timetable

ALAETTİN YALPI - Sosyal Bilgiler #(1618116378079)#

ARZU GÜLER - Sınıf Öğretmenliği #(1785364340861)#

ASUMAN BAYRAM - Din Kült. ve Ahl.Bil. #(168472435)

AYŞE CANDOĞAN - Sınıf Öğretmenliği #(17470394915)

AYŞE KOCADAĞ - Beden Eğitimi #(1751234739879)#

DERYA ALTUNKAYA - Sınıf Öğretmenliği #(173635876)

DİLEK BUZPINAR - Sınıf Öğretmenliği #(16681178876)

FERRİT NISIK - İlköğretim Matematik Öğr. #(1782974309)

Lock/unlock

Time Space

Both

Help Close

ALAETTİN YALPI - Sosyal Bilgiler #(1618116378079)#

	Pazartesi	Salı	Çarşamba	Perşembe	Cuma
08:50		SOSYAL BİLGİLER #(5)# Ders 7. Sınıf / C Şubesi #(3847572)#	SOSYAL BİLGİLER #(5)# Ders 6. Sınıf / C Şubesi #(4262224)#	SOSYAL BİLGİLER #(5)# Ders 7. Sınıf / B Şubesi #(3847563)#	
09:45	SOSYAL BİLGİLER #(5)# Ders 7. Sınıf / A Şubesi #(3847571)#	SOSYAL BİLGİLER #(5)# Ders 7. Sınıf / C Şubesi #(3847572)#	SOSYAL BİLGİLER #(5)# Ders 6. Sınıf / C Şubesi #(4262224)#	T.C. İNKILAP TARİHİ VE ATATÜRKÇÜLÜK #(6)# Ders 8. Sınıf / A Şubesi #(3847569)#	
10:45	SOSYAL BİLGİLER #(5)# Ders 6. Sınıf / B Şubesi #(3847560)#	REHBERLİK SOSYAL ETKİNLİKLER #(14)# Ders 7. Sınıf / C Şubesi #(3847572)#	T.C. İNKILAP TARİHİ VE ATATÜRKÇÜLÜK #(6)# Ders 8. Sınıf / B Şubesi #(3847565)#	T.C. İNKILAP TARİHİ VE ATATÜRKÇÜLÜK #(6)# Ders 8. Sınıf / A Şubesi #(3847569)#	SOSYAL BİLGİLER #(5)# Ders 7. Sınıf / A Şubesi #(3847571)#
11:40	SOSYAL BİLGİLER #(5)# Ders 6. Sınıf / B Şubesi #(3847560)#	T.C. İNKILAP TARİHİ VE ATATÜRKÇÜLÜK #(6)# Ders 8. Sınıf / C Şubesi #(3847570)#	T.C. İNKILAP TARİHİ VE ATATÜRKÇÜLÜK #(6)# Ders 8. Sınıf / B Şubesi #(3847565)#	SOSYAL BİLGİLER #(5)# Ders 6. Sınıf / B Şubesi #(3847560)#	SOSYAL BİLGİLER #(5)# Ders 7. Sınıf / A Şubesi #(3847571)#
13:30	SOSYAL BİLGİLER #(5)# Ders 6. Sınıf / A Şubesi #(3847564)#	T.C. İNKILAP TARİHİ VE ATATÜRKÇÜLÜK #(6)# Ders 8. Sınıf / C Şubesi #(3847570)#	SOSYAL BİLGİLER #(5)# Ders 7. Sınıf / B Şubesi #(3847563)#	SOSYAL BİLGİLER #(5)# Ders 7. Sınıf / C Şubesi #(3847572)#	
14:25	SOSYAL BİLGİLER #(5)# Ders 6. Sınıf / A Şubesi #(3847564)#	SOSYAL BİLGİLER #(5)# Ders 6. Sınıf / C Şubesi #(4262224)#	SOSYAL BİLGİLER #(5)# Ders 7. Sınıf / B Şubesi #(3847563)#	SOSYAL BİLGİLER #(5)# Ders 6. Sınıf / A Şubesi #(3847564)#	

View students timetable

2010-2011

1. Sınıf / A Şubesi #(3847576)#

1. Sınıf / B Şubesi #(4261650)#

2. Sınıf / A Şubesi #(3847575)#

3. Sınıf / A Şubesi #(3847574)#

4. Sınıf / A Şubesi #(3847559)#

4. Sınıf / B Şubesi #(3847568)#

5. Sınıf / A Şubesi #(3847566)#

5. Sınıf / B Şubesi #(3847567)#

6. Sınıf / A Şubesi #(3847564)#

1. Sınıf / A Şubesi #(3847576)# Automat

Lock/unlock

Time Space

Both

Help Close

1. Sınıf / A Şubesi #(3847576)# Automatic Subgroup

Details

	Pazartesi	Salı	Çarşamba	Perşembe	Cuma
08:50	MATEMATİK #(2)# Ders FATİH KARATAŞ - Sınıf Öğretmenliği #(1712938351441)#	TÜRKÇE #(1)# Ders FATİH KARATAŞ - Sınıf Öğretmenliği #(1712938351441)#	MÜZİK #(10)# Ders FATİH KARATAŞ - Sınıf Öğretmenliği #(1712938351441)#	TÜRKÇE #(1)# Ders FATİH KARATAŞ - Sınıf Öğretmenliği #(1712938351441)#	HAYAT BİLGİSİ #(3)# Ders FATİH KARATAŞ - Sınıf Öğretmenliği #(1712938351441)#
09:45	MATEMATİK #(2)# Ders FATİH KARATAŞ - Sınıf Öğretmenliği #(1712938351441)#	TÜRKÇE #(1)# Ders FATİH KARATAŞ - Sınıf Öğretmenliği #(1712938351441)#	MÜZİK #(10)# Ders FATİH KARATAŞ - Sınıf Öğretmenliği #(1712938351441)#	TÜRKÇE #(1)# Ders FATİH KARATAŞ - Sınıf Öğretmenliği #(1712938351441)#	HAYAT BİLGİSİ #(3)# Ders FATİH KARATAŞ - Sınıf Öğretmenliği #(1712938351441)#
10:45	TÜRKÇE #(1)# Ders FATİH KARATAŞ - Sınıf Öğretmenliği #(1712938351441)#	MATEMATİK #(2)# Ders FATİH KARATAŞ - Sınıf Öğretmenliği #(1712938351441)#	TÜRKÇE #(1)# Ders FATİH KARATAŞ - Sınıf Öğretmenliği #(1712938351441)#	TÜRKÇE #(1)# Ders FATİH KARATAŞ - Sınıf Öğretmenliği #(1712938351441)#	SERBEST ETKİNLİKLER #(315)# Ders FATİH KARATAŞ - Sınıf Öğretmenliği #(1712938351441)#
11:40	TÜRKÇE #(1)# Ders FATİH KARATAŞ - Sınıf Öğretmenliği #(1712938351441)#	MATEMATİK #(2)# Ders FATİH KARATAŞ - Sınıf Öğretmenliği #(1712938351441)#	TÜRKÇE #(1)# Ders FATİH KARATAŞ - Sınıf Öğretmenliği #(1712938351441)#	SERBEST ETKİNLİKLER #(315)# Ders FATİH KARATAŞ - Sınıf Öğretmenliği #(1712938351441)#	SERBEST ETKİNLİKLER #(315)# Ders FATİH KARATAŞ - Sınıf Öğretmenliği #(1712938351441)#
13:30	GÖRSEL SANATLAR #(9)# Ders FATİH KARATAŞ - Sınıf Öğretmenliği #(1712938351441)#	SERBEST ETKİNLİKLER #(315)# Ders FATİH KARATAŞ - Sınıf Öğretmenliği #(1712938351441)#	HAYAT BİLGİSİ #(3)# Ders FATİH KARATAŞ - Sınıf Öğretmenliği #(1712938351441)#	BEDEN EĞİTİMİ #(11)# Ders FATİH KARATAŞ - Sınıf Öğretmenliği #(1712938351441)#	TÜRKÇE #(1)# Ders FATİH KARATAŞ - Sınıf Öğretmenliği #(1712938351441)#

SONUÇLARIN E-OKUL AKTARILMASI :

Ders programı oluşturma işleminin ardından sonuçlar Dosya menüsünden Sonuçları bilgisayarıma aktar – virgülle ayrılmış veri şeklinde kaydedilmelidir.

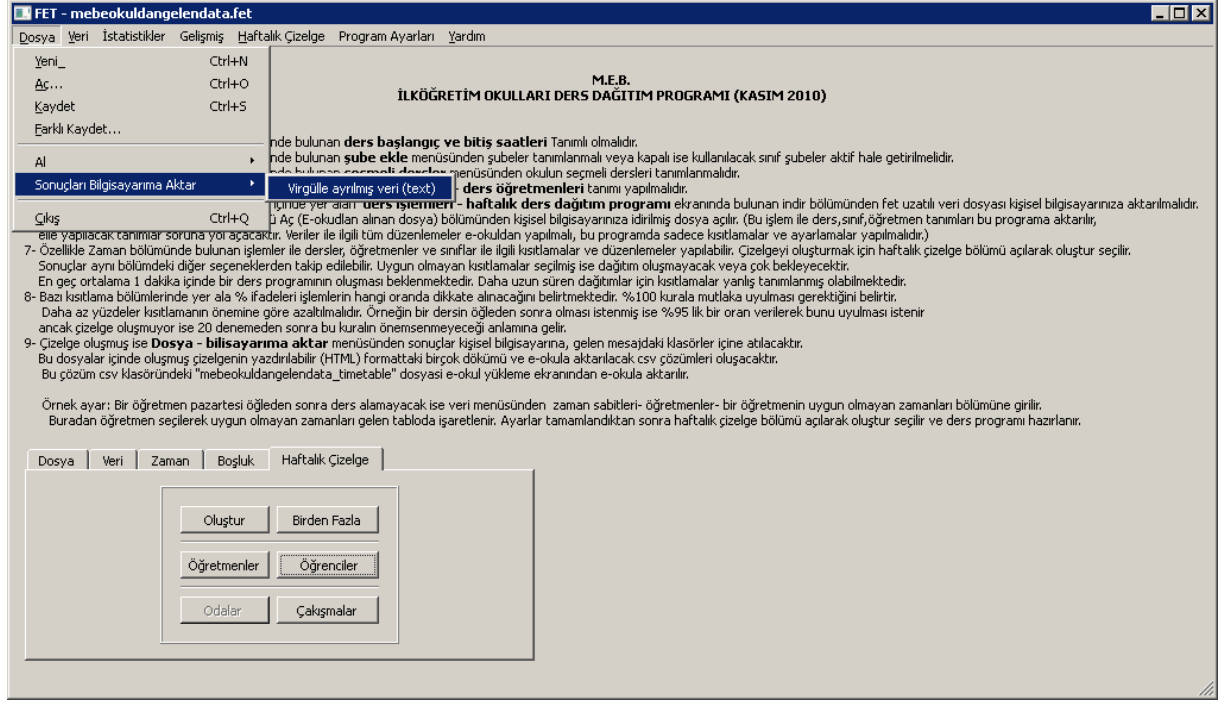

Soru ekranında herhangi bir değişiklik yapmadan ok (tamam) seçilir.

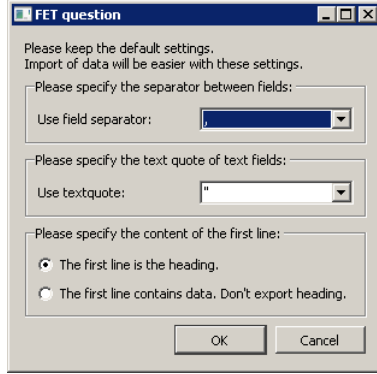

İşlemin bitiminde aşağıdaki özet ekranı gelecektir. Bu ekran yapılan işlem hakkında bilgi vermektedir. Burada önemli olan bir bölüm vardır. **E-okul aktarılabak olan dosyanın nerede olduğunu göstermektedir.**

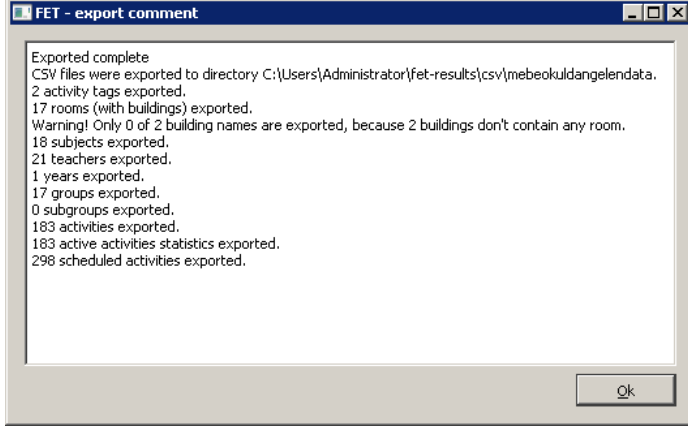

İkinci satırda yer alan CSV files were exported to directory “c:\.....” dosyaların yerini göstermektedir.

Bu işlemin ardından e-okul ekranlarına dönülerek verilerin e-okul tarafından alınması işlemi yapılacaktır. Gözet butonu seçilerek yukarıda belirtilen klasörün içindeki **“mebeokuldangelendata_timetable”** dosyası e-okul tarafından yükle butona basılarak yüklenir.

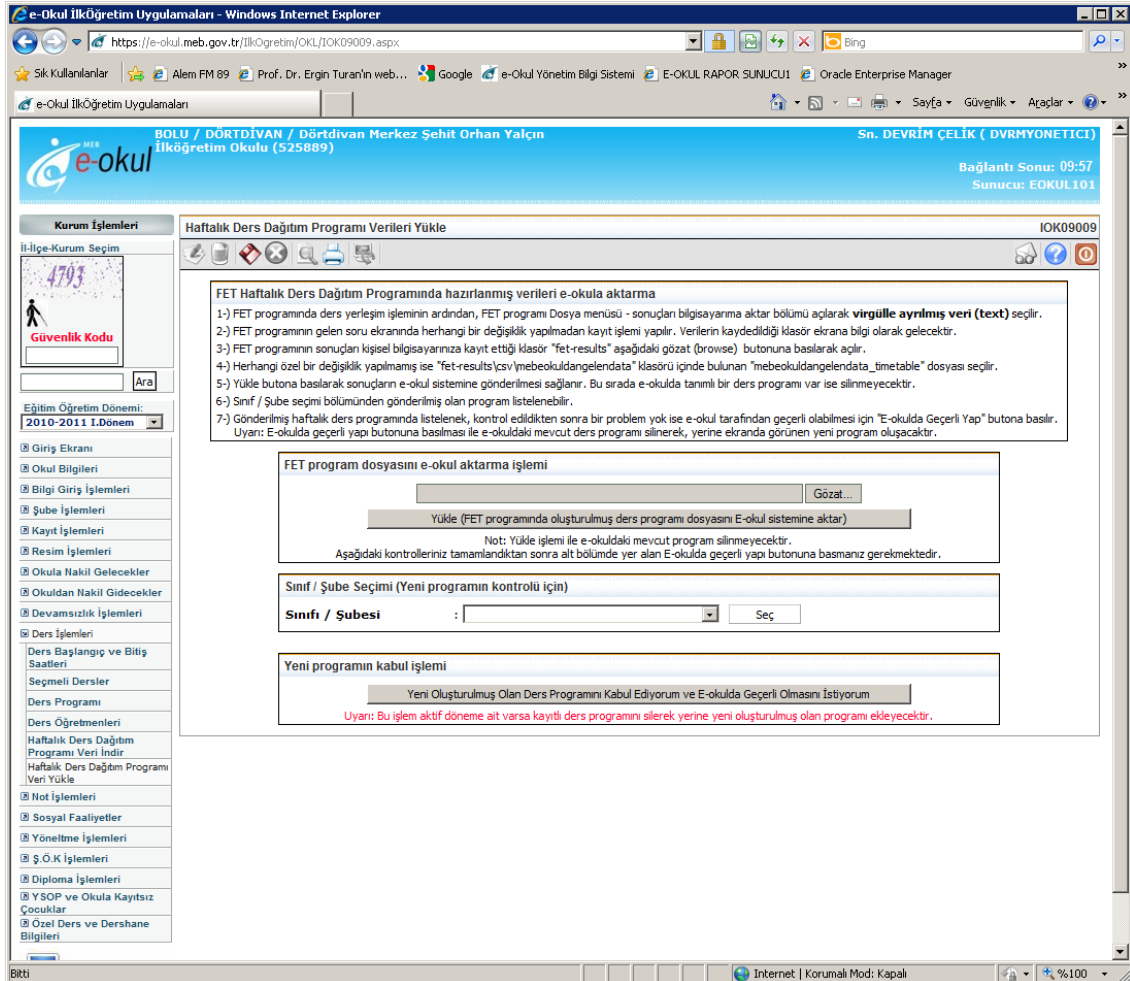

Dosyanın ykleme iřleminden sonra hemen alt blmnde yer alan sınıf-řube seęimi (yeni programın kontrol ięin) blmnden e-okul tarafından alınmiř program kontrol edilebilir. Yeni program kabul edilmek isteniyorsa en alt blmde yar alan buton seęilir ve FET programında hazırlanmiř ęizelgeler e-okul tarafından kullanılabilir hale getirilir.

UYARI: Yeni oluřturulmuř ders programını kabul ediyorum program butonuna basılır ise e-okulda tanımlı eski ęizelge silenecektir. Bu iřlemin geri dnř yoktur. Elle tekrar ders programını dzeltmeniz gerekir. Kabul iřlemi yapmadan nce mutlaka sınıf řubelerin ders yeni ders programlarını kontrol ediniz.